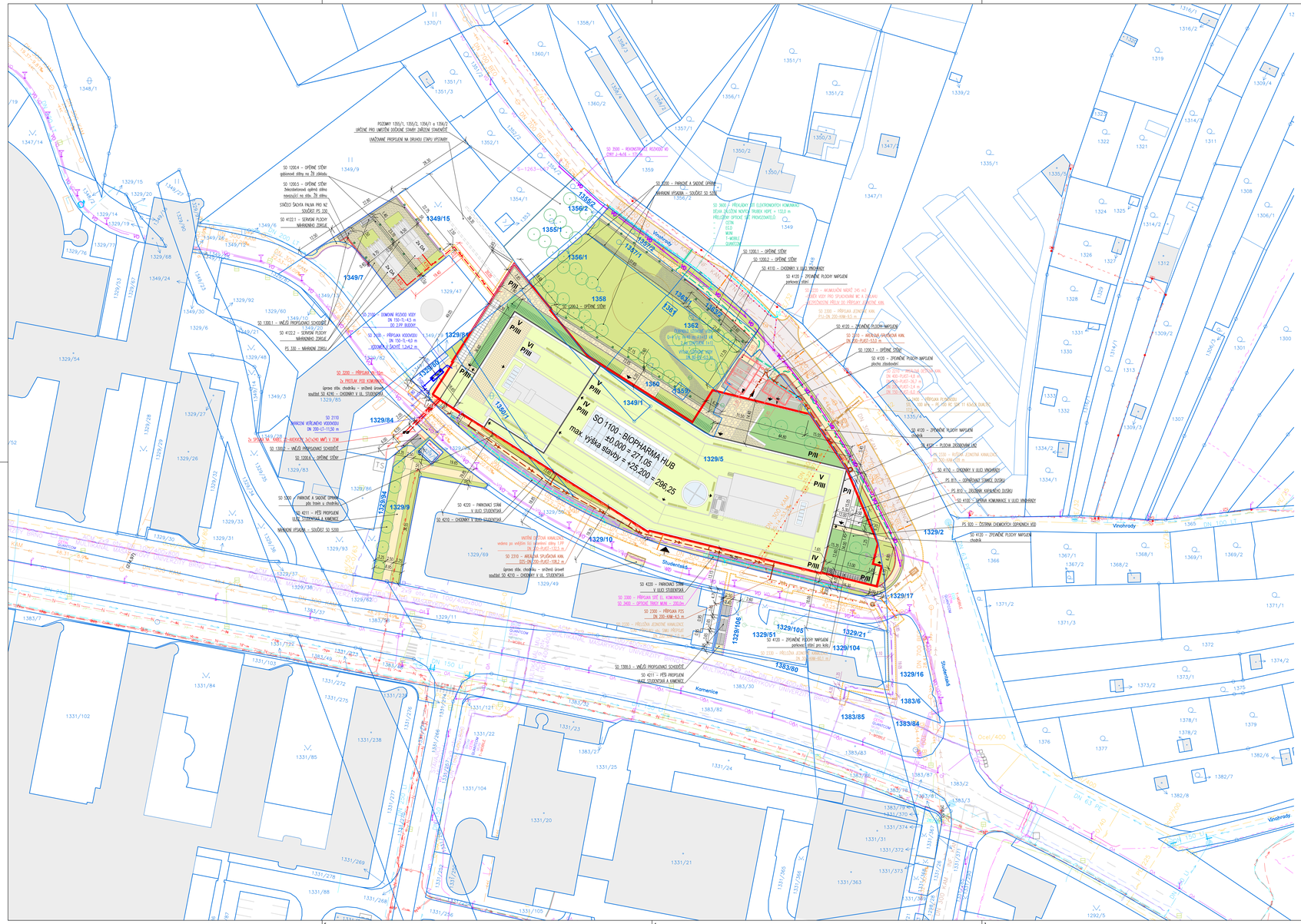

LEGENDA:

- HRANICE ŘEŠENÉHO ÚZEMÍ NA POZEMCÍCH INVESTORA
- DOČASNÝ ZÁBOR
- 2480/60 ČÍSLA PARCEL KATASTRU NEMOVITOSTÍ
- HRANICE PARCEL KATASTRU NEMOVITOSTÍ
- IV P/III — POČET NADZEMNÍCH PODLAŽÍ / VÝŠKA OBJEKTU - VÝŠKA ATIKY
- VSTUPY / VJEZDY DO OBJEKTU
- OBJEKTY STÁVAJÍCÍ
- OBJEKTY NAVRŽENÉ
- SVĚTLÍK
- OPLOCENÍ v=1800mm
- ZÁBRADLÍ v = 900 mm
- SILNICE ASFALT
- POJIŠŤĚNÁ ZATRAVŇOVACÍ DISTANČNÍ DLAŽBA SE ŠIROKOU SPÁROU
- PLOCHA PRO ZÁSOBOVÁNÍ LN_2 - ČESANÝ BETON
- CHODNÍK DLAŽBA
- CHODNÍK - SJEZD
- CHODNÍK - KAMENNÁ DLAŽBA
- TERASA - TERAZZOVÁ DLAŽBA
- MILATOVÁ PLOCHA
- ŠTĚRKOVÝ TRÁVNÍK
- EXTENZIVNÍ ZELENÁ STŘECHA
- ZELEŇ NA TERÉNU
- ZELEŇ NA KONSTRUKCI
- SCHODIŠTĚ VENKOVNÍ
- GABIONOVÉ OPĚRNÉ STĚNY
- GABIONOVÉ STĚNY - SOUČÁST KCE OBJEKTU BPH
- OBRUBNÍK

LEGENDA TECHNICKÉ INFRASTRUKTURY

STÁVAJÍCÍ / RUŠENÉ

- PODZEMNÍ VEDENÍ VN
- NADZEMNÍ VEDENÍ NN
- VEŘEJNÉ OSVĚTLENÍ
- VODOVOD
- JEDNOTNÁ KANALIZACE BVK
- JEDNOTNÁ KANALIZACE BKOM
- KANALIZACE VE SPRÁVĚ MUNI
- INFIKČNÍ KANALIZACE VE SPRÁVĚ FN BRNO
- STŘEDOTLAKÝ PLYNOVOD
- SLABOPROUD PODZEMNÍ VEDENÍ OPT. KABEL MUNI
- SLABOPROUD PODZEMNÍ VEDENÍ CETIN
- SLABOPROUD NADZEMNÍ VEDENÍ CETIN
- SLABOPROUD PODZEMNÍ VEDENÍ EGD
- SLABOPROUD PODZEMNÍ VEDENÍ BKOM
- SLABOPROUD PODZEMNÍ VEDENÍ QUANTCOM
- SLABOPROUD PODZEMNÍ VEDENÍ T-MOBILE
- SLABOPROUD PODZEMNÍ VEDENÍ NETBOX
- STÁVAJÍCÍ STOŽÁRY VO
- POVRCHOVÉ ODVODNĚNÍ / ULIČNÍ VPUSTI - STÁV.
- NEPROVOZOVANÉ SÍTĚ

LEGENDA TECHNICKÉ INFRASTRUKTURY

NAVRŽENÉ SÍTĚ A PŘÍPOJKY

- PODZEMNÍ PŘÍPOJKA VN
- PODZEMNÍ PŘÍPOJKA NN
- REKONSTRUKCE / PŘEKLÁDKA VO
- PŘÍPOJKA VODOVODU
- TRASA AREÁLOVÉ KANALIZACE DEŠŤOVÉ
- TRASA AREÁLOVÉ KANALIZACE SPLAŠKOVÉ
- PŘELOŽKA KANALIZACE JEDNOTNÉ
- PŘÍPOJKA KANALIZACE JEDNOTNÉ
- VNITŘNÍ DEŠŤOVÁ KANALIZACE
- ODVODNĚNÍ VEŘEJNÝCH PROSTRANSTVÍ
- VÝTLAK UŽITKOVÉ VODY
- PŘÍPOJKA PLYNU STL d63
- PŘEKLÁDKA SÍTÍ ELEKTRONICKÝCH KOMUNIKACÍ
- PŘÍPOJKA SLABOPROUDU - DEVÍTIOTVOROVÝ MULTIKANÁL PRŮŘEZU 385 x 385 mm
- KABELOVÁ ŠACHTA 1200 x 1800 mm
- KABELOVÉ CHRÁNIČKY

LEGENDA SADOVÝCH A ZAHRADNÍCH ÚPRAV

- STÁVAJÍCÍ PONECHÁVANÉ DŘEVINY K POROSTY
- NÁHRADNÍ VÝSADBA - NAVRŽENÝ STROM
- NÁHRADNÍ VÝSADBA - NAVRŽENÉ LINIE KEŘŮ
- NAVRŽENÁ POPÍNAVKA

ČLENĚNÍ STAVBY NA OBJEKTY A TECHNICKÁ A TECHNOLOGICKÁ ZAŘÍZENÍ

Přípravná území (řada SO 0020) - JIŽ ŘEŠENO V UR

Zařízení staveniště (řada SO 0030) - JIŽ ŘEŠENO V UR

SO 0031	Příprava staveniště (úprava terénu a povrchů, vyklizení ploch)
SO 0032	Oplocení a zabezpečení staveniště, opatření na ochranu sousedních pozemků, strážní služba
SO 0033	Zařízení a vybavení staveniště vč. přípojení na IS, pronájmu buněk, zřízení skládek, skladů, zpevnění ploch, staveništní komunikace, náklady na provoz a údržbu vybavení staveniště atd.
SO 0034	Vjezd a výjezd na staveniště
SO 0035	Dopravní opatření během stavby
SO 0036	Informační a reklamní zařízení
SO 0037	Činnosti ke snížení omezujících vlivů výstavby na okolí
SO 0038	Zrušení zajištění staveniště

HTÚ a stavební jáma (řada SO 0040)

SO 0041	Hrubé terénní úpravy a další zemní práce
SO 0042	Zabezpečení stavební jámy
SO 0043	Odvodnění stavební jámy

Budovy a pozemní objekty (řada SO 1000)

SO 1100	Biopharma Hub MUNI
SO 1200	Opěrné stěny
SO 1300	Vnější propojovací schodiště

Trubní rozvody (řada SO 2000)

SO 2100	Přípojka vodovodu
SO 2110	Úprava veřejného vodovodu
SO 2210	Areálová dešťová kanalizace
SO 2220	Hospodaření s dešťovou vodou
SO 2230	Odvodnění veřejných prostranství
SO 2300	Přípojky jednotné a splaškové kanalizace
SO 2310	Areálová splašková kanalizace
SO 2330	Přeložka kanalizace DN 300 KAM
SO 2400	Přípojka plynovodu - JIŽ ŘEŠENO V UR

Kabelové rozvody (řada SO 3000) - JIŽ ŘEŠENO V UR

SO 3200	Přípojka VN - JIŽ ŘEŠENO V UR
SO 3300	Přípojka sítě el. komunikace - JIŽ ŘEŠENO V UR
SO 3400	Optické trasy MUNI - JIŽ ŘEŠENO V UR
SO 3500	Rekonstrukce rozvodů VO
SO 3600	Překládky sítí elektronických komunikací

Komunikace a zpevněné plochy (řada SO 4000) - pouze/jsi speciální stavební SU

SO 4100	Úprava komunikace v ulici Vinohrady
SO 4110	Chodníky v ulici Vinohrady
SO 4120	Zpevněné plochy napojení
SO 4121	Plocha zásobování LN2
SO 4122	Servisní plochy náhradního zdroje
SO 4200	Úprava komunikace v ulici Studentská
SO 4210	Chodníky v ulici Studentská
SO 4211	Pěší propojení ulice Studentská a Kamenice
SO 4220	Parkovací stání v ulici Studentská
SO 4300	Dopravní značení v garážích
SO 4400	Parkovací systém

Terénní a sadové úpravy (řada SO 5000)

SO 5100	Ostatní terénní úpravy
SO 5200	Parkové a sadové úpravy
SO 5300	Venkovní vybavení

Provozní soubory

PS 110	Stabilní hasicí zařízení
PS 120	Zařízení odvodu kouře a tepla
PS 221	Akumulace dešťových vod
PS 222	Závlahový systém
PS 230	Tepelné čerpadlo a geotermální vrty
PS 310	Trafostanice
PS 320	Fotovoltaika
PS 330	Náhradní zdroj
PS 340	PC sál ÚVT
PS 350	Venkovní areálové osvětlení
PS 410	Výtahy
PS 510	Revizní systém proti pádu osob
PS 510	Plošina pro spolupráci s průmyslem
PS 600	Audiovizuální technika
PS 710	Laboratorní vybavení
PS 720	Vestavěný čistých prostorů
PS 810	Závodní kapalného dusíku
PS 811	Odpaňovací stanice dusíku
PS 820	Kryobanka
PS 910	Odpadové hospodářství
PS 920	Čistírna chemických odpadních vod

REVIZE:	DATUM:	PŘEDMĚT REVIZE:	REVIZI PROVEDL:
01	05.09.2022	ZAPRACOVÁNÍ PŘIPOMÍNEK K POŽÁDAVKŮ DOSS K 05.09.2022.	Ing. arch. Daniel Gaták

±0,000 = 271,05
Souřadný systém: JTSK
Výškový systém: Bpv

Pelčák a partner architekti, s.r.o., autor výkresu (projektu). Tento výkres (příčná schéma) dle zákona č. 121/2000 Sb. Original tohoto výkresu a všech faktorů na něm zobrazený jsou majetkem autora, společnosti Pelčák a partner architekti, s.r.o. Tento výkres nesmí být, ani na jakékoliv cestu, pro nikýž kýžoliv účel používán a žádným jiným způsobem nemanipulováno bez souhlasu autora, v souladu s ustanovení zákona č. 121/2000 Sb. nebo dohody uzavřené s autorem prostřednictvím Ateliéru Beb sadu.

MÁJEV ZAKÁZKY:
BIOPHARMA HUB MASARYKOVY UNIVERZITY

STUPEŇ PROJEKTOVÉ DOKUMENTACE:
DOKUMENTACE PRO VYDÁNÍ STAVEBNÍHO POVOLENÍ

Pelčák a partner architekti
Masarykova univerzita, 601 77, 601 69 Brno
tel.: +420 515 916 100, info@papartner.cz, www.papartner.cz

STAVEBNÍK: Masarykova univerzita, Žerotínovo náměstí 617/9, 601 77 Brno		MÍSTO STAVBY: Univerzitní kampus Bohunice území mezi ul. Studentská a ul. Vinohrady Brno - Bohunice	ČÍSLO ZAKÁZKY: 181-31
			DATUM: 07/2022
AUTOR / HIP: prof. Ing. arch. Petr Pelčák	ZÁSTUPCE HIP / KONTROLA: Ing. Petr Urvín	VEDOUCÍ PROJEKTU: Ing. Radoslav Balog	VYPRACOVAL: Ing. arch. Daniel Gaták	MĚŘÍTKO: 1:500
STAVEBNÍ OBJEKT: SOUBOR OBJEKTŮ			PARÉ:
ČÁST DOKUMENTACE: C - SITUAČNÍ VÝKRESY			OZNAČENÍ SADY: BPH-ST-C001-00-002-01
DOKUMENT - VÝKRES: **KATASTRÁLNÍ SITUAČNÍ VÝKRES**			ČÍSLO VÝKRESU: C.2	REVIZE: 01